Ü.Ü. İLETİŞİM FAKÜLTESİ GAZETECİLİK BÖLÜMÜ

Bölüm başkanı: Prof. Dr. Süleyman İrvan

Gazetecilik bizim için ne anlama geliyor?

Gazeteciliği, gerçekleri etik ilkeler çerçevesinde toplumla paylaşma mesleği olarak tanımlıyoruz. Gazetecilik gerçekleri söyleme mesleğidir diyoruz.

Gazetecilik mesleği iletişim mesleklerinin en eskisi olmanın yanında, kendisine duyulan ihtiyaç hiç bitmeyecek olan mesleklerden birisidir aynı zamanda. Çünkü gazetecilik, özellikle demokratik toplumlarda yurttaşların doğru kararlar verebilmeleri için gerekli olan doğru bilgiyi, haberi sağlayan meslektir.

Gazetecilik Bölümü: Misyon ve Vizyon

Misyon: Gazetecilik bölümünün ana misyonu, geleneksel ve dijital gazetecilik için içerik üretebilen, üretilen içeriği uygun formatlarda tasarlayabilen ve yayımlayabilen; dijital medyanın etkileşimli ve katılımcı özelliklerini kullanabilen; internetin sağladığı olanakları gazetecilik pratiklerinde kullanabilen; medya okuryazarı niteliklerine sahip; gazetecilik mesleğinin etik değerlerine uygun davranan; gazeteciliğin toplumsal gelişmedeki olumlu rolünü kavrayan öğrenciler yetiştirmektir.

Vizyon: Üsküdar Üniversitesi İletişim Fakültesi Gazetecilik Bölümünün vizyonu, gazetecilik alanında bilgili ve donanımlı; dijital teknolojileri yetkin biçimde kullanabilen; gazetecilik alanındaki hızlı dönüşümlere ayak uydurabilen bireyler yetiştirmektir.

Akademik kadromuz

Prof. Dr. Süleyman İrvan (Bölüm Başkanı)

Doç. Dr. Gül Esra Atalay

Dr. Öğr. Üyesi Aylin Tutgun Ünal

Dr. Öğr. Üyesi Yıldıray Kesgin

Dr. Öğr. Üyesi Eren Ekin Ercan

Dr. Öğr. Üyesi Özlem Çetin Öztürk

Araş. Gör. Atila Erdemir

Araş. Gör. Selin Maden

Öğr. Gör. Pınar Dağ (yarı-zamanlı)

Üsküdar’da gazetecilik eğitimi

Üsküdar Üniversitesi İletişim Fakültesi’nde gazetecilik eğitimi 2013-2014 eğitim yılından 2019-2020 eğitim yılına kadar Yeni Medya ve Gazetecilik Bölümü altında verildi.

2020-2021 eğitim yılından itibaren gazetecilik eğitimini yeni adımız olan Gazetecilik Bölümü altında veriyoruz. Bölüm adımızdaki değişikliğe karşın, müfredat yapımızda ve hedeflerimizde radikal bir değişiklik yapmadık. Geleneksel (basılı) gazetecilik yerine yeni medya ortamlarında internet gazeteciliğini **önceleyen** ve özellikle de internet mecralarında gazeteciliği hedefleyen gençlere yönelik bir bölüm olduğumuzu belirtmemiz gerekir.

Üsküdar’da gazetecilik eğitimi

Program öğretim amaçlarımız şu şekildedir:

- Gazetecilik ve iletişim mesleklerindeki dijital dönüşüme ayak uydurabilen,

- İnternet medyası için dijital içerik üretebilen ve yönetebilen; internet medyasının etkileşimci ve katılımcı özelliklerini kullanabilen,

- Dijital gazeteciliğin olanaklarını en etkin ve verimli biçimde kullanabilen,

- Yeni medya okuryazarlığı niteliklerine sahip,

- Gazetecilik etik değerlerine sahip,

- Gazeteciliğin toplumsal gelişmedeki olumlu rolünü kavrayan profesyonel gazeteciler ve iletişimciler yetiştirmektir.

Gazetecilik ders programının yapısı

Gazetecilik Bölümü öğrencileri, tıpkı İletişim Fakültesi'nin diğer bölümlerindeki öğrenciler gibi ilk iki yıl programdaki bütün dersleri zorunlu olarak almaktadır.

Üçüncü sınıftan itibaren alan uygulamalı eğitim ağırlık kazanmaktadır. Üçüncü ve dördüncü sınıfta öğrenciler seçmeli derslere yönlendirilmektedir. Öğrenciler toplamda 15 seçmeli ders almaktadırlar.

Gazetecilik Bölümü öğrencilerine, fakültenin diğer bölümlerinden de ilgi alanları, yetenekleri ve istekleri doğrultusunda ders seçme imkânı sunulmaktadır.

Son sınıfta 2 dönemlik Mezuniyet Projesi dersinde öğrenciler ya tez yazmakta ya da haber sitesi/basılı gazete hazırlamaktadırlar. Gazetecilik öğrencileri ayrıca 20 iş günü zorunlu stajın yanında isterlerse bir de gönüllü staj olanağından yararlanmaktadırlar.

Çift Anadal Olanakları

Gazetecilik Bölümündeki eğitimini başarı ile yürüten öğrenciler ilgi duydukları ikinci bir lisans veya ön lisans programında eş zamanlı olarak ders alarak ikinci bir diploma alma olanağına sahiptirler.

Not ortalaması 4 üzerinden 3.25 olan öğrenciler en erken üçüncü, en geç de beşinci yarıyılda ÇAP yapmak için başvuru yapabilmektedirler.

Gazetecilik bölümü öğrencilerinin ÇAP yapabildikleri lisans programları: İletişim Fakültesinin diğer bölümleri ile Sağlık Yönetimi, Sosyal Hizmet, Felsefe, Tarih, Sosyoloji, Psikoloji, Siyaset Bilimi ve Uluslararası İlişkiler.

Yandal Olanakları

Gazetecilik Bölümündeki eğitimini başarı ile yürüten öğrenciler ilgi duydukları bir lisans veya ön lisans programında eş zamanlı olarak ders alarak yandal yapıp sertifika alabilirler.

Not ortalaması 4 üzerinden 3 olan öğrenciler en erken üçüncü, en geç de beşinci yarıyılda Yandal yapmak için başvuru yapabilmektedirler.

Gazetecilik bölümü öğrencilerinin Yandal yapabildikleri lisans programları: İletişim Fakültesinin diğer bölümleri ile Sağlık Yönetimi, Sosyal Hizmet, Felsefe, Tarih, Sosyoloji, Psikoloji, Siyaset Bilimi ve Uluslararası İlişkiler.

Haber Atölyesi

Yeni Medya ve Gazetecilik Bölümü öğrencilerinin pratik yapmaları için kurulan Haber Atölyesi 2016-2017 eğitim yılı Bahar döneminde uygulamaya kondu. İlk dönem eğitimlere katılan öğrencilere sertifika verildi.

Haber Atölyesi

Haber Atölyesinde öğrenciler daha 1. sınıftan itibaren uygulamaya yönlendiriliyor. Atölyede önce haber yazma, röportaj yapma, fotoğraf gibi eğitimler veriliyor ve ardından da öğrencilerin haber/röportaj yapmaları isteniyor.

Danışmanlar gözetiminde üretilen içeriklerden uygun olanlar Haber Üsküdar'da yayımlanıyor. 2019-2020 eğitim yılı Güz döneminde Haber Atölyesi'nde haber yazımı, haber fotoğrafçılığı, özel haber, röportaj gibi konularda eğitimler verildi.

Haber Atölyesi

Uygulama gazetesi: Haber Üsküdar

Üsküdar İletişim'de her dönem, öğrenci üretimlerinden hareketle Haber Üsküdar basılı gazetesini yayımlıyoruz. Bugüne kadar gazetenin 10 sayısı yayımlandı. Gazetenin eski sayılarına Üsküdar Üniversitesi web sayfasındaki şu **linkten** ulaşabilirsiniz.

Uygulama haber sitesi: haberuskudar.com

Üsküdar Üniversitesi İletişim Fakültesi Gazetecilik Bölümü olarak en çok gurur duyduğumuz platform, haberuskudar.com isimli haber sitemizdir. Haber sitemizde ilk haber 15 Nisan 2019 tarihinde yayımlandı. Öğrencilerimiz bugüne kadar (15 ayda) 592 haber üretip bu sitede yayımladılar. Bir öğrenci uygulama gazetesi için gerçekten yüksek bir rakamdır verdiğimiz.

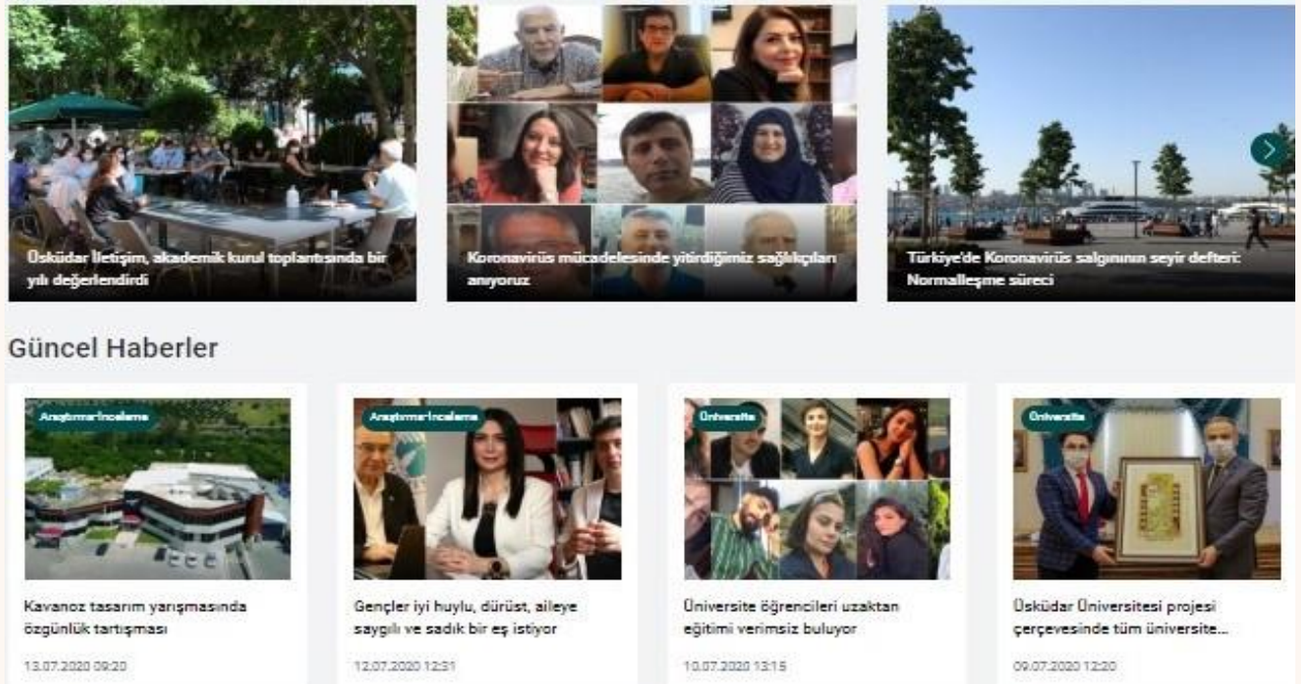

Ödüllerimiz

Yeni Medya ve Gazetecilik Bölümü öğrencileri Onur Kara, Zehra Rümeysa Fidan, Elyesa Karatepe ve Anıl Emül, danışman hocaları Dr. Öğr. Üyesi Nihal Toros Ntapiapis ile hazırladıkları «Göç Eden Hayatlar» isimli medya sitesiyle 2017'de yapılan TRT Geleceğin İletişimcileri Yarışması'nda birincilik ödülü kazandılar.

Ödüllerimiz

Yeni Medya ve Gazetecilik Bölümü öğrencimiz Sariye Nur Dönmez, Haber Üsküdar'da yayımlanan röportajıyla 2018 yılında düzenlenen 29. Aydın Doğan Genç İletişimciler Yarışması'nda ikincilik ödülü kazandı.

Aynı yarışmada, Yeni Medya ve Gazetecilik Bölümü öğrencileri Onur Kara, Zehra Rümeysa Fidan, Elyesa Karatepe ve Anıl Emül, danışman hocaları Dr. Öğr. Üyesi Nihal Toros Ntapiapis ile hazırladıkları «Göç Eden Hayatlar» isimli medya sitesiyle ikincilik ödülü kazandılar.

Ödüllerimiz

Ödüllerimiz

30. TGC-Aydın Doğan Genç İletişimciler Yarışması'nda Yeni Medya ve Gazetecilik öğrencisi Sema Kahriman Gökçe veri gazeteciliği sitesiyle ikincilik;

Nilay Tuğçe Bostancı kişisel bloguyla ikincilik;

Elif Sena Demiroğlu, Meliha Balaman, Muhammet Şahan Şengül ve Lütfiye Öztunç, Doç. Dr. Gül Esra Atalay'ın danışmanlığında gerçekleştirdikleri "Üsküdar'da Hediye Var" isimli transmedya projesi ile üçüncülük ödülünü kazandılar.

Ödüllerimiz

Erasmus öğrenci hareketliliği

Üsküdar Üniversitesi İletişim Fakültesi’nde Erasmus yapmaya gelen öğrenciler de mutlaka haber üretimine katılmakta ve yaptıkları haberler ya basılı gazetede ya da haber sitemizde yayımlanmaktadır.

Geçtiğimiz Güz döneminde Yeni Medya ve Gazetecilik Bölümüne üç Erasmus öğrencisi geldi ve bunların üçü de haberuskudar.com’da haber yaptılar.

Erasmus öğrenci hareketliliği

Öğrencilerimiz içinden de Erasmus için anlaşmalı üniversitelere giden öğrencilerimiz bulunmaktadır. Bu öğrencilerimiz başarılı biçimde eğitimlerini tamamlayarak geri dönmektedirler. Fakültemizin 11 üniversitedeki iletişim fakültesiyle ikili anlaşmaları vardır.

Mezunlar ve iş olanakları

Yeni Medya ve Gazetecilik bölümü olarak ilk mezunlarımızı 2017-2018 eğitim yılında verdik. İlk dönem verdiğimiz mezunlarımızdan farklı üniversitelerde araştırma görevlisi olan, özel sektörde kurumsal iletişim birimlerinde , dijital reklam ajanslarında ve televizyon kuruluşlarında çalışan mezunlarımız var. Bir mezunumuz (Zehra Rümeysa Fidan) Üsküdar Üniversitesi'nde kurumsal iletişim biriminde sosyal medya asistanı olarak çalışıyor.

Geçen yıl (2018-2019) mezun olanlar arasında gazetelerde, medya sitelerinde muhabirlik/editörlük yapanlar, sosyal medya danışmanlığı yapanlar ve yüksek lisansa devam edenler var.

Akreditasyon

Yeni Medya ve Gazetecilik programımız İletişim Araştırmaları Derneği (İLAD) tarafından 2 yıllığına akredite edilmiştir.

İLAD 1989 İLETİŞİM ARAŞTIRMALARI DERNEĞİ

Akreditasyon Sertifikası

Üsküdar Üniversitesi
İletişim Fakültesi
Yeni Medya ve Gazetecilik Programı

21 Şubat 2020 – 20 Şubat 2022
*tarihleri arasında geçerli olmak üzere **İLAD** tarafından akredite edilmiştir.*

Prof. Dr. Halil Nalçaoğlu
İLEDAK Başkanı

Prof. Dr. Aysel Aziz
İLAD Yönetim Kurulu Başkanı

Söyleşiler ve gazeteci konuklar

10 Nisan 2018. Türkiye’de ilk kez 3 okur temsilcisi düzenlediğimiz panelde biraraya geldiler ve okur temsilciliği kurumunu anlattılar.

Söyleşiler ve gazeteci konuklar

5 Aralık 2018: Gazeteci Kemal Öztürk, dijital devrim ve gazeteciliğin geleceği üzerine bir söyleşi yaptı.

Söyleşiler ve gazeteci konuklar

26 Ekim 2018: İnternet gazeteciliğinde imkanlar ve sorunlar panelde tartışıldı.

Söyleşiler ve gazeteci konuklar

5 Aralık 2018: gzt editörü Yunus Emre Şahin ve gazeteci Nazif Menteş, yeni nesil gazetecilik üzerine konuştular.

Söyleşiler ve gazeteci konuklar

21 Mart 2019: Habertürk yazarı Sevilay Yılman ile Demirören Haber Ajansı (DHA) Dış Haberler Editörü Galip Eraydın, Türkiye'de Gazetecilik konulu söyleşide konuştular.

Söyleşiler ve gazeteci konuklar

22 Ekim 2019: Yeni Medyada Gazetecilik konulu söyleşi, DW Türkçe'den Burcu Karakaş, News Lab Turkey'den Mehmet Şafak Sarı ve Medyascope'tan Tamer Durak'ın katılımıyla gerçekleşti.

Söyleşiler ve gazeteci konuklar

10 Ocak 2020: Çalışan Gazeteciler Günü Paneli yapıldı. Panelde gazeteciliğin sorunları konuşuldu.

Söyleşiler ve gazeteci konuklar

27 Mart 2020: Korona günlerinde gazetecilik konulu çevrimiçi söyleşide Prof. Dr. Nazife Güngör, Prof. Dr. Süleyman İrvan, Doç. Dr. Gül Esra Atalay, Doç. Dr. Feride Zeynep Güder, Dr. Öğr. Eren Ekin Ercan konuştu.

Söyleşiler ve gazeteci konuklar

1 Nisan 2020: Çevrimiçi söyleşide gazeteci Ümit Alan gazetecilik ve hakikat ilişkisi üzerine konuştu.

Söyleşiler ve gazeteci konuklar

8 Nisan 2020: Çevrimiçi söyleşide gazeteci Esra Öz sağlık gazeteciliği üzerine konuştu.

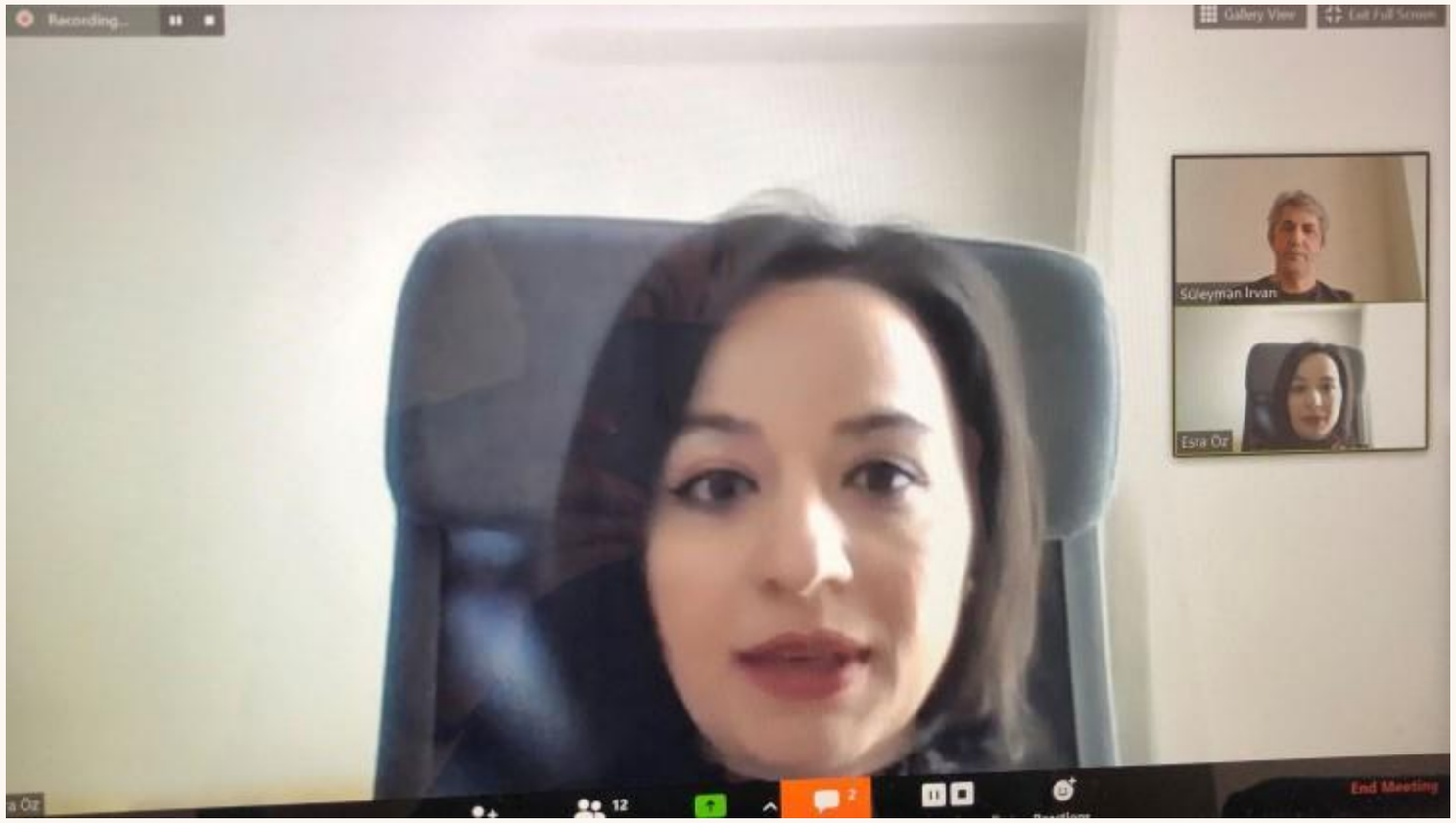

Söyleşiler ve gazeteci konuklar

25 Nisan 2020: TGS Akademi koordinatörü Orhan Şener, gazetecilikte dijital dönüşüm üzerine konuştu.

Söyleşiler ve gazeteci konuklar

28 Nisan 2020: Hürriyet.com.tr SEO Uzmanı İsmail Çeşmeli, SEO haberciliği hakkında bilgi verdi.

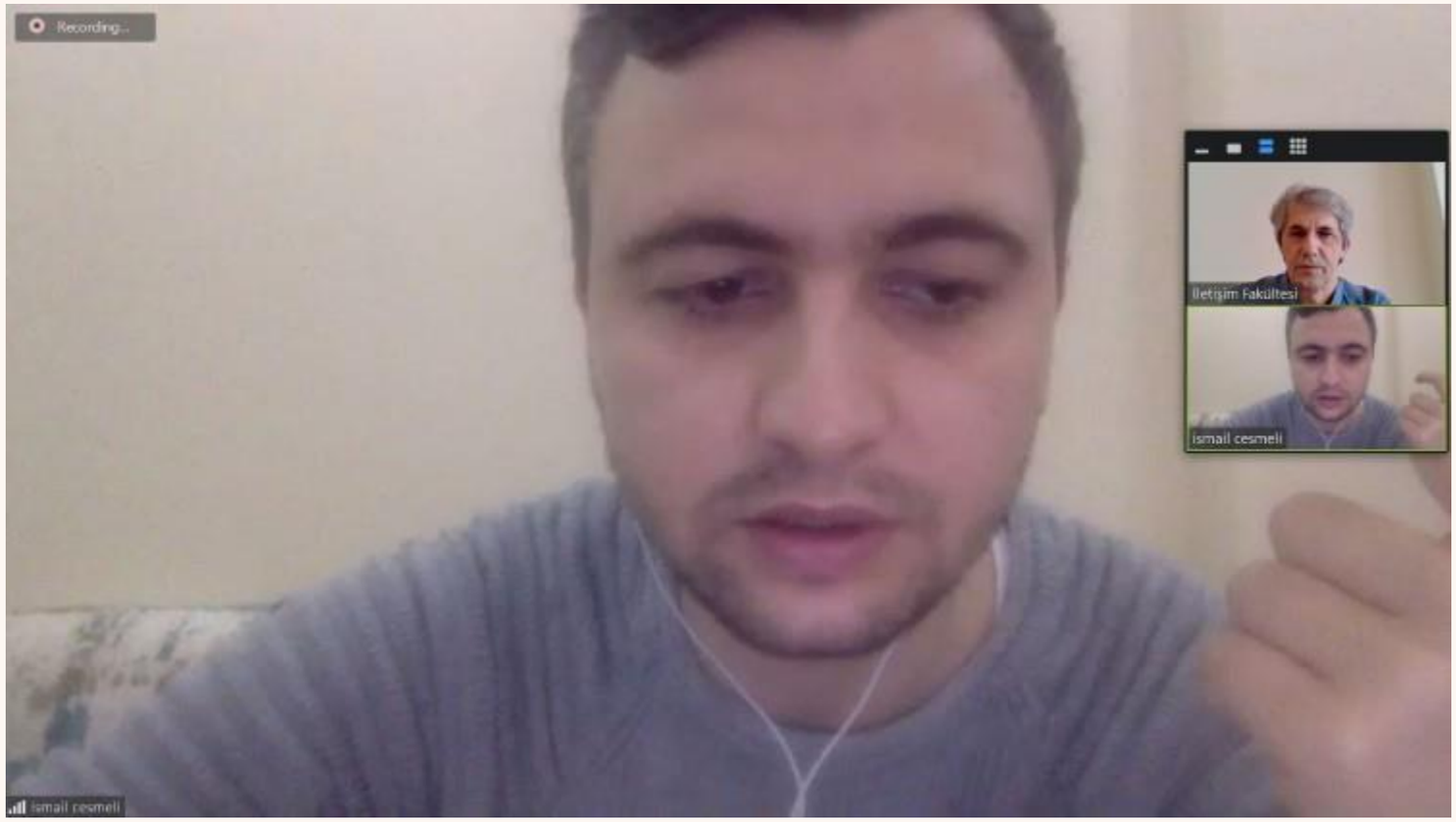

Söyleşiler ve gazeteci konuklar

1 Mayıs 2020: Gazeteci öğretim üyesi Doç. Dr. Muzaffer Şahin, ajans haberciliği üzerine konuştu.

Söyleşiler ve gazeteci konuklar

14 Mayıs 2020: Doç. Dr. Bilge Narin, dijital medyada haber üretimi ve tüketimi üzerine değerlendirmeler yaptı.

Söyleşiler ve gazeteci konuklar

21 Mayıs 2020: Gazeteci Faruk Bildirici, okur temsilciliği üzerine değerlendirmeler yaptı.

Sergiler

8 Mayıs 2019: Dr. Öğr. Üyesi Aylin Tutgun Ünal'ın danışmanlığında üretilen gazete tasarımları sergilendi.

Sergiler

31 Aralık 2019: Dr. Öğr. Üyesi Aylin Tutgun Ünal'ın danışmanlığında Yeni Medya ve Gazetecilik bölümü öğrencilerinin kod kullanarak ürettikleri gazete ve dergilerden oluşan 'Kodlarla Haberler Dijital Sergisi' açıldı.

Proje ve tez sunumları

16 Haziran 2019: Yeni Medya ve Gazetecilik Bölümü öğrencileri mezuniyet için hazırladıkları tez ve projeleri jüri önünde sundu.

Proje ve tez sunumları

30 Ocak 2020: Yeni Medya ve Gazetecilik Bölümü mezuniyet projeleri jüri tarafından [değerlendirildi](#).

Kimler gazeteciliği seçmeli?

BİR: Gazetecilik her şeyden önce meraklı olmayı gerektiren bir meslek. Bilmediğiniz bir şey duyduğunuzda hemen arayışa girip merakınızı gidermeye çalışıyorsanız, gazetecilik size göre bir meslek olabilir.

İKİ: Gazetecilik hikaye anlatıcılığıdır aynı zamanda. Yazmayı, hikaye anlatmayı seviyorsanız, gazeteciliği seçmelisiniz. Roman, hikaye okumayı sevenler, edebiyata meraklı insanlar iyi gazetecilik adayıdırlar.

ÜÇ: Gazetecilik güçsüzün sesi, nefesi olmaktır. Eğer çevrenizde gördüğünüz mağdur insanların hemen yardımına koşuyorsanız, sırtınızı çevirip gitmiyorsanız gazetecilik tam size göre. Bu insanların dertlerine tercüman olabilir, sorunlarının çözümüne katkı koyabilirsiniz.

Kimler gazeteciliği seçmeli?

DÖRT: Gazetecilik vicdanlı olmayı gerektiren bir meslektir. Yapılan kötü bir haber toplumda kargaşaya, çatışmalara sebep olabilir. Gazetecilerin vicdanlı olmaları, çatışmaları körüklemek yerine barışı, empatiyi, hoşgörüyü özendirmeleri gerekir.

BEŞ: Gazetecilik Türkçeyi çok iyi kullanmayı gerektiren bir meslektir. Eğer dili doğru kullanma konusunda hassassanız, gazeteciliği meslek olarak seçebilirsiniz.

ALTI: Gazetecilik soru sorma mesleğidir. Eğer soru sormayı seviyorsanız, detaycıysanız gazetecilik size göre bir meslek olabilir.

Kimler gazeteciliği seçmeli?

YEDİ: Gazeteciliğin mesaisi yoktur. Günün, gecenin her saatinde haber için hazır olmalısınız. Eğer heyecanı seviyorsanız; sabah 8, akşam 5 mesaisi olmasın istiyorsanız muhtemelen gazetecilik size göre bir meslektir.

SEKİZ: Gazeteci, herkesin kaçmaya çalıştığı yere koşarak giden kişidir. Kaçırılan uçakta keşke ben de olsaydım diyen kişidir gazeteci. Savaş çıktığında cephede olmak isteyendir. Eğer böyle düşünüyorsanız hiç tereddütsüz gazeteciliği seçin.

DOKUZ: Gazetecilik riskli bir meslektir. Hele de araştırmacı gazeteciliği hedefliyorsanız her türden riske girmeye hazırsınız demektir.

Kimler gazeteciliği seçmeli?

ON: Gazeteciliğin en büyük ödülü, toplumun yararına olacak gelişmelere katkı koymaktır. Önemli reformlarda gazetecilerin yaptığı haberlerin büyük katkısı vardır. Örneğin kadına yönelik şiddeti önlemeye yönelik yasalar, şiddet haberleri sayesinde yapılmışlardır. Eğer dünyayı daha yaşanılır bir yer haline getirmek gibi bir idealiniz varsa, gazetecilik buna hizmet edebilecek bir meslektir.